



**ISOCARE
SYSTEMS**
นวัตกรรมใหม่ ไอที
สำหรับทุกคน

บริษัท ไอโซแคร์ ซิสเต็มส์ จำกัด
Web&Mobile Application

รับสมัครพนักงาน

Programmer (จำนวนมาก)

หน้าที่และความรับผิดชอบ

Programmer พัฒนาซอฟต์แวร์ในลักษณะเป็น
Web Application

คุณสมบัติ

- เพศ ชาย/หญิง อายุไม่เกิน 30 ปี
- ระดับการศึกษาปริญญาตรี ขึ้นไป ในสาขาที่เกี่ยวข้อง
- มีความรู้และทักษะคอมพิวเตอร์ในด้าน
Database : MS SQL , Oracle, MY SQL ฯลฯ
Programming : .NET(C#,VB), JAVA, PHP ฯลฯ
- ยินดีรับนักศึกษาจบใหม่
- ถ้ามีประสบการณ์ด้าน Web Application จะพิจารณาเป็นพิเศษ

สวัสดิการ

ประกันสังคม , มีรางวัลรายเดือน ,โบนัสประจำปี

สถานที่ทำงาน

- สำนักงานกรุงเทพมหานคร
- สำนักงานหาดใหญ่

เงินเดือน

15,000 บาท + (ขึ้นอยู่กับประสบการณ์ในการทำงาน)

ติดต่อ

- สำนักงานกรุงเทพมหานคร
โทร : 086-3197723 , 081-3552557
- สำนักงานหาดใหญ่
โทร : 063-7892888 , 063-7890888

ส่ง Resume มาที่

E-Mail : isc.support@icoopmail.com

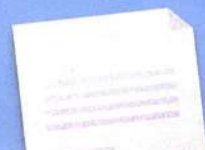
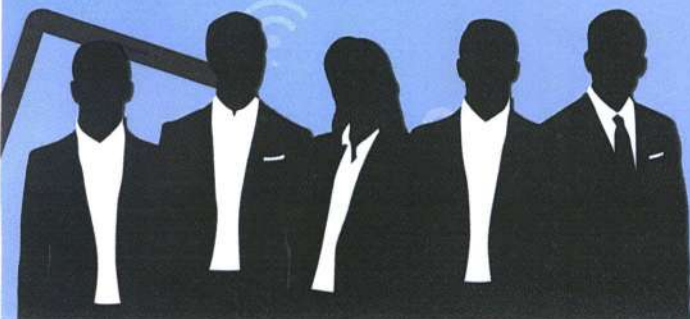



โปรแกรมบริหารงานสหกรณ์ออมทรัพย์ IIUU Web Application

บริษัทฯ เป็นผู้พัฒนาโปรแกรมบริหารงานสหกรณ์ออมทรัพย์แบบ Web Application ให้กับสหกรณ์ออมทรัพย์ให้สามารถใช้งานได้สำเร็จเป็นแห่งแรกและแห่งเดียวประเทศไทยที่มีการติดตั้งให้ใช้งานมาแล้วมากกว่า 4 รอบบัญชี มากกว่า 30 สหกรณ์รวมทั้งบริษัทได้เป็นผู้พัฒนาระบบการทำธุรกรรมทางการเงินยุคใหม่(Fintech) ให้กับสหกรณ์ออมทรัพย์ชั้นนำในประเทศ อาทิ เช่น ระบบ Web&Mobile Application และผลิตภัณฑ์ใหม่ล่าสุด Cloud Coop 4.0 เป็นโปรแกรมระบบงานสหกรณ์ที่ใช้เทคโนโลยี Cloud Computing ในการประมวลผล

อีกทั้งบริษัทได้พัฒนาระบบการเงินครบวงจร ให้กับสหกรณ์ออมทรัพย์มหาวิทยาลัยมหิดล จำกัดโดยสมาชิกทำธุรกรรมทางการเงินผ่านเคาน์เตอร์ของหน่วยบริการทั้ง 4 สาขา ด้วยโปรแกรม Web Application และทำธุรกรรมผ่านตู้ ATM สำหรับสหกรณ์ (ATM Direc Online รายแรกในประเทศไทย) จำนวน 8 ตู้และเครื่องปรับสมุดแบบพลิกหน้าได้อัตโนมัติ จำนวน 6 ตู้ เป็นต้น

นอกจากนี้ บริษัทฯ ยังเป็นผู้พัฒนาได้พัฒนาโปรแกรมบริหารงานแบบ Web Application ระบบบริหารงานและจัดการธุรกรรมทางการเงิน ให้กับชุมนุมสหกรณ์ออมทรัพย์แห่งประเทศไทย จำกัด จำนวน 11 ระบบซึ่งสามารถใช้งานได้จริงมาแล้วมากกว่า 2 รอบปีบัญชี

โปรแกรม

Web Application

รายแรกของประเทศไทย
และมียอดสหกรณ์ที่ใช้สูงสุด

ได้มีการติดตั้ง ให้ใช้งานแล้วกว่า

30 แห่งดังนี้

1. สอ.มหาวิทยาลัยมหิดล (ใช้งาน 4 สาขา เชื่อมโยงตู้ ATM และเครื่องปรับสมุดอัตโนมัติ รวม 12 เครื่อง)
2. สอ.ธนาคารเพื่อการเกษตรและสหกรณ์การเกษตร สอ.พนักงานธนาคารออมสิน
3. สอ.ศาลปกครอง
4. สอ.กรมที่ดิน
5. สอ.การสื่อสารแห่งประเทศไทย
6. สอ.การทางพิเศษแห่งประเทศไทย
7. สอ.มหาวิทยาลัยกรุงเทพ

8. สอ.ไทยน้ำทิพย์ (ใช้งาน 4 สาขา 4 จังหวัด)
9. สอ.การไฟฟ้าส่วนภูมิภาค
10. สอ.ครุกาญจน์บุรี
11. สอ.ปตท.
12. สอ.สำนักพระราชวัง
13. สอ.ครุระยอง
14. สอ.ครูแม่ฮ่องสอน (ใช้งาน 4 สาขา)
15. สอ.เพชรบูรณ์ (ใช้งาน 3 สาขา)
16. สอ.น่าน (ใช้งาน 2 สาขา)
17. สอ.ครูลำปาง
18. สอ.สาธารณสุขเชียงใหม่
19. สอ.โรงพยาบาลแพร่
20. สอ.ครุมหาสารคาม
21. สอ.ครุภาพิรินทร์
22. สอ.ครุราชบุรี
23. สอ.พนักงานเครือสหพัฒน์